COMUNICATO STAMPA

Da Venerdì 29 Novembre a Domenica 1 Dicembre, presso la Fraterna Domus di Sacrofano (Roma) si svolgerà il Convegno Nazionale del Movimento Pro Sanctitate.

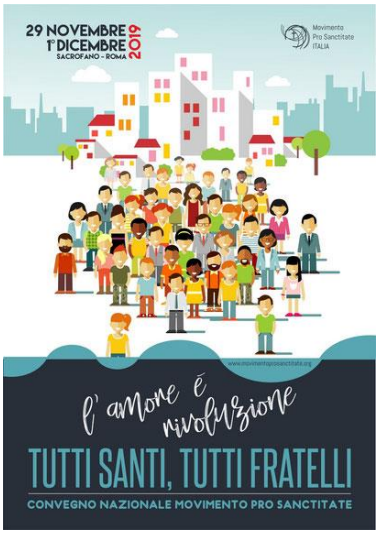

«La santità non è qualcosa, una parte della vita cristiana, un suo perfezionamento, il culmine dell'ascesi - dichiara Nicoletta Sechi, Direttore Nazionale Del Movimento Pro Sanctitate a pochi giorni dal Convegno - Essa è il tutto, la parola di sintesi che traccia il senso dell'esperienza di ogni credente. Non si identifica con una o più forme di vita cristiana ma dà la forma ad ogni atto cristiano e non esiste se non vissuta concretamente. La santità ha soltanto un tratto comune e "visibile" in tutti coloro che ne sono conquistati: i segni della rivoluzione di vita e di amore per Dio e per i fratelli».

L'esperienza si aprirà con una **Celebrazione Eucaristica, Venerdì alle 15.30 presso la Chiesa Parrocchiale di Santa Maria ai Monti, in Roma.** La Parrocchia di Santa Maria ai Monti, che nel 1947 ha visto nascere a Roma i primi gruppi "Pro Sanctitate" e che nel 2016 ha offerto sepoltura al suo Fondatore, il Servo di Dio Guglielmo Giaquinta, accoglierà i membri Pro Sanctitate, provenienti da più parti d'Italia, che si raduneranno nel segno della Gratitudine per il dono dell'Ideale ricevuto: "**L'amore è rivoluzione. Tutti Santi, Tutti fratelli**".

Su queste parole, semplici ed esplosive nel loro significato, si concentrerà la riflessione **di Sabato 30 dicembre**.

Nella sessione mattutina **Padre Giulio Albanese** – giornalista comboniano – e **Antonia Chiara Scardicchio** – Docente e Pedagogista – moderati da **Fabio Zavattaro** – vaticanista – accompagneranno i convegnisti alla scoperta dei significati più incisivi, concreti ed esigenti della Rivoluzione cristiana che attende di essere vissuta.

Nel pomeriggio del Sabato, attraverso le Officine della Santità, i partecipanti potranno incontrare **familiari e amici di Pino Puglisi, Chiara Corbella Petrillo, Oreste Benzi, Carlotta Nobile e Carlo Urbani.** Questi testimoni della fede hanno abitato gli spazi della **società civile, della famiglia, della fraternità, della cultura e del lavoro,** e in essi hanno saputo incarnare il Vangelo.

Le officine saranno uno spazio di confronto ma anche di interrogativi, di sfide e di impegno concreto: **come abitare gli spazi della quotidianità e come vivere in essi la santità e la fraternità?**

Con la sessione mattutina della Domenica, che traccerà gli orizzonti e le prospettive dell'impegno del Movimento, si concluderà l'esperienza del Convegno.

Per info e comunicazioni
+39 338 2776368
comweb.prosanctitate@gmail.com
www.movimentoprosanctitate.org